

野生鳥獣による農作物被害を減らし、ジビエを資源として有効利用する活動を行っています。

1. 田畑の農作物が食べられ、農業者は大変困っています。



提供：鳥取県鳥獣対策センター

鳥獣被害で
稲が倒れて
しまっている！

2. 増えすぎたシカやイノシシを捕獲することで、被害の増加を抑えています。

捕獲頭数(シカ・イノシシ)と鳥獣による農作物等被害額

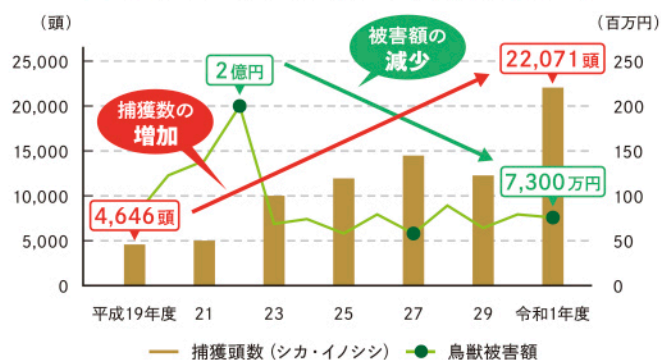

出典：鳥取県緑豊かな自然課・鳥獣対策センター調べ

3. 衛生的な解体処理施設で、安全で美味しいジビエを生産しています。



4. ジビエの学校給食・家庭料理・加工食品としての活用を推進しています。また、皮や角などの活用を推進しています。



協議会の取り組み

- 安全で美味しいジビエを提供するためのHACCP推進や、ハンター研修、解体処理研修の開催
 - ジビエフェア、ジビエ料理講習会、鹿革加工体験の開催
 - 料理・鹿革加工の講師派遣やジビエ肉等の提供、解体処理見学対応など
- 詳細はお問い合わせください。



いなばのジビエ推進協議会

Promotion Council of Inaba's Gibier

鳥取県鳥取市鹿野町鹿野1517

TEL.080-2948-3404

[ジビエコーディネーター 米村]

FAX.0857-84-2598

mail inabagibier@gmail.com

<https://inabagibier.jp/>



設立：平成24年5月17日

会長：長尾 裕昭

会員：48団体

役割：野生鳥獣による農作物被害を減らし、ジビエを資源として有効利用する川上から川下までの活動を行っています。

- 表彰：
- 平成29年11月
わかさ29工房(協議会会員)
内閣官房及び農林水産省より「ディスカバー農山漁村(むら)の宝」に選定
 - 平成30年2月
いなばのジビエ推進協議会
鳥獣被害対策優良活動表彰において「農林水産大臣賞」を受賞
 - 平成30年3月
鳥取銀行(協議会会員)
内閣官房 まち・ひと・しごと創生本部事務局から「金融機関の特徴的な取組事例(ジビエのビジネス化の推進)」として表彰



facebook



YouTubeチャンネル



Tottori
Gibier

美味しい森からの贈り物。



野生鳥獣による農作物被害を減らし、ジビエを資源として有効利用する活動を行っています。



いなばのジビエ推進協議会

Promotion Council of Inaba's Gibier

「ジビエのお店」 気軽に本格的なジビエ料理が楽しめるお店、ジビエの販売店、雑貨をご紹介します。

ジビエを食べる



カフェ・ダール ミュゼ
鳥取県鳥取市東町2-124
TEL.0857-20-2520
[営業時間] 9:30～18:00
※ご予約をいただいた場合は、22:00まで営業いたします。
・昼 11:30～14:30
[定休日] 不定休



鳥取県庁食堂
鳥取県鳥取市東町1丁目271番地
鳥取県庁第二庁舎 9F
TEL.0857-26-7797
[営業時間] 10:30～13:45
[定休日] 土曜日・日曜日・祝日



うなぎ・郷土料理 梅乃井
鳥取県鳥取市元魚町1丁目215
TEL.0857-22-5383
[営業時間] 月～土・祝日
・昼 11:30～13:30 (L.O. 13:00)
・夜 17:30～21:00 (L.O. 20:00)
[定休日] 日曜日



ペペネーロ イタリア館
鳥取県鳥取市弥生町308-2
TEL.0857-27-4736
[営業時間]
・昼 11:30～14:00 (L.O. 13:50)
・夜 18:00～23:00 (L.O. 22:00)
※日・祝は21:00まで
[定休日] 第1・3・5日曜日 / 第2・4月曜日
※祝日の場合は翌日



弁当・惣菜 やむやむ
鳥取県鳥取市弥生町323-1
パレットとっとり1F
TEL.090-7545-4571
[営業時間] 11:00～18:00
[定休日] 木曜日



ピッツェリア レオーネ
鳥取県鳥取市末広温泉町159-7
パステルIビル
TEL.0857-36-3654
[営業時間]
・昼 11:30～14:00 ※水・木曜日休み
・夜 18:00～24:00 (L.O. 23:30)
[定休日] 火曜日



日本料理 淳
鳥取県鳥取市永楽温泉町257
TEL.050-5487-9595
[営業時間]
・昼 (月～水) 11:30～14:00
・夜 (月～土) 18:00～22:00
※2日予約制
[定休日] 日曜日



ジンギスカン・焼鳥・宴会 北の大地
鳥取県鳥取市永楽温泉町374
TEL.0857-21-3055
[営業時間]
18:00～22:30 (L.O. 22:00)
[定休日] 月曜日

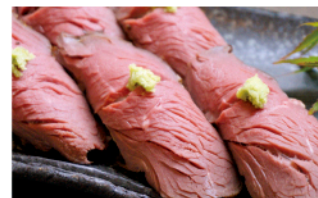

板前亭ちくま
鳥取県鳥取市叶148-9
TEL.0857-32-5000
[営業時間] 8:00～17:00
[定休日] 不定休



アジアリゾートラウンジ 陶庵
鳥取県鳥取市湖山町西4-110-5
鳥取砂丘コナン空港2F
TEL.0857-31-0007
[営業時間]
(月～金) 10:30～18:30
(土・日・祝) 9:30～18:30
※お食事は11:30～となります。
[定休日] 不定休



国民宿舎 山紫苑
鳥取県鳥取市鹿野町今市972-1
TEL.0857-84-2211
[営業時間] 18:00～
[定休日] なし



鳥取市安蔵森林公園
鳥取県鳥取市河内1462-36
TEL.0857-56-0888
[営業時間] 9:00～17:00
※レストランは原則予約制です。(時間は応相談)
[定休日] 冬期休暇 12月～3月



智頭宿 楽之
鳥取県八頭郡智頭町智頭484
TEL.0858-71-0634
[営業時間]
・昼(水～日) 11:00～14:00 (L.O. 13:30)
・夜(水～日) 17:00～22:00 (L.O. 21:30)
・カフェ(土・日) 14:00～17:00 (L.O. 16:30)
[定休日] 月曜日・火曜日



ジビエ料理のキッチンカー HuntsKitchen (ハンツキッチン)
鳥取県八頭郡智頭町智頭1632-1
TEL.090-1882-8954
[営業カレンダー]
<https://www.facebook.com/HuntsKitchenCar/>
[Instagram]
<https://www.instagram.com/huntskitchen541/>



山里料理 みたき園
鳥取県八頭郡智頭町芦津707
TEL.0858-75-3665
[営業時間]
4月1日より12月1日曜日まで営業
10:00～16:00 ※お食事は11:30～14:00
[定休日] 火曜日・水曜日
冬期休暇 12月～3月



こおげの夢豆庵
鳥取県八頭郡八頭町郡家578-13
TEL.0858-71-0607
[営業時間]
・昼 11:00～14:00
・ビストロ・パール 16:00～22:00
(土・日の夜はピアノ生演奏有)
[定休日] 木曜日

ジビエを買う



食品スーパーマーケット サンマート
(サンマート 本部)
鳥取県鳥取市湖山町東2丁目133
TEL.0857-38-8001 (本部)
湖山店・岩美店・岩倉店・北園店・郡家店・南店・青谷店・西店
[営業時間] 9:00～21:00
※岩美店・青谷店は20:00まで。
●鹿肉・猪肉は冷凍コーナーにて販売



道の駅 若桜 桜ん坊
鳥取県八頭郡若桜町若桜983-2
TEL.0858-76-5760
[営業時間] ・物販所 9:00～17:00
・食堂 11:00～15:00
[定休日] 不定休

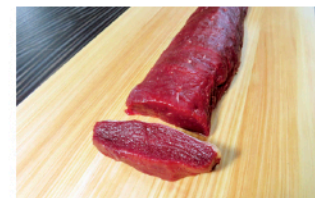

食肉処理施設 ちづDeer's
鳥取県八頭郡智頭町東宇塚11-1
TEL.090-7371-4429
[営業時間] 8:00～17:00
[定休日] 月曜日・祝日・年末年始
[ホームページ&オンライン販売]
<https://chizudeers4129.shop-pro.jp/>

ジビエ雑貨



若桜 革工房 Dear Deer
鳥取県八頭郡若桜町若桜979-1
TEL.0858-82-0875
[営業時間] 9:00～18:00
[定休日] 月曜日
[ホームページ&オンライン販売]
<https://dear-deer.net/>



ジビエレザー雑貨 thaw
(販売販売: 道の駅 清流茶屋 かわはら)
鳥取県鳥取市河原町高福837番地
TEL.080-1939-9508
[営業時間] 9:00～19:00
[ホームページ&オンライン販売]
<https://www.thaw1209.com/>



ARGONAUTAE
(委託販売先: 若桜 革工房 Dear Deer)
鳥取県八頭郡若桜町若桜979-1
TEL.080-3052-1223
[営業時間] 9:00～18:00
[定休日] 月曜日

「ジビエのお店」は、いなばのジビエ推進協議会のホームページでもご覧いただけます。



最新情報は / はこちら /



ジビエはヘルシーで 栄養価の高い食材

シカ肉は、牛肉と比べ高たんぱくで、カロリーは2分の1、鉄分は2倍です。イノシシ肉は、豚肉と比べてビタミンB12は3倍、鉄分は4倍です。健康を気にする方、アスリートにおすすめの食材です。

栄養成分の比較 (100gあたり)

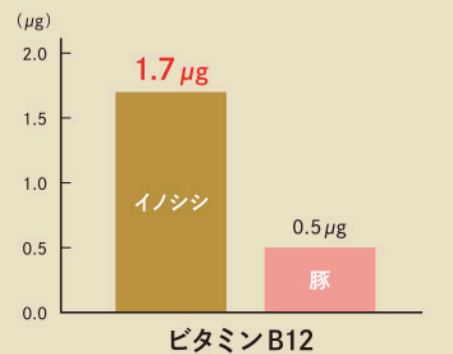
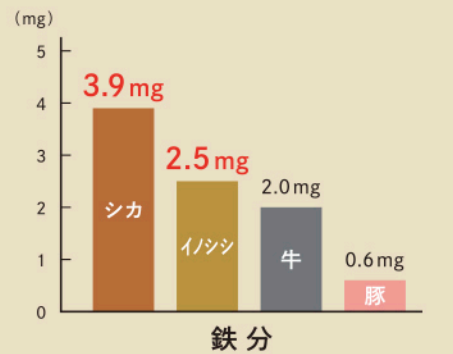
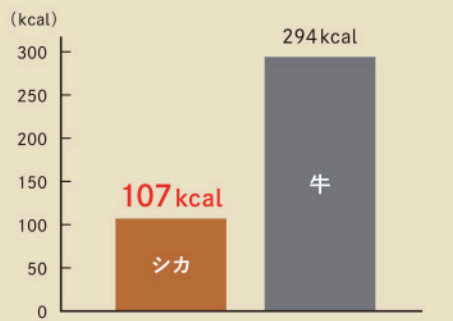
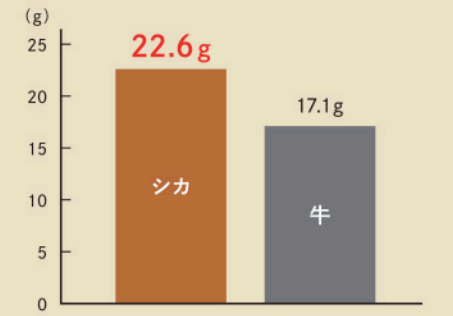

出典: 日本食品標準成分表2020年版 (八訂)